

新宮商工会議所

新しい時代へ豊かなまちづくり

商工ニュース

発行所/新宮商工会議所
新宮市井の沢3番8号 電話 (22) 5144代表

E-mail info@shingu-cci.or.jp
Homepage http://www.shingu-cci.or.jp

令和6年8月1日現在、新宮市の世帯数・男女別人口
総世帯数/14,276世帯 男/12,138人 合計/26,023人
女/13,885人

役員・従業員の皆様の福利厚生制度に！

新・熊野川共済

ご加入のすすめ

入院給付金付災害割増特約・ガン重点保障型生活費償還一時金特約付
定期保険(団体型) + 当所独自の見舞金・税金制度
引渡保険会社 アクサ生命保険株式会社

★共済制度の詳細・お問い合わせは
・新宮商工会議所 TEL0735-22-5144
・アクサ生命保険株式会社 松阪支店 新宮分室 TEL0735-23-0671

第159回通常議員総会を開催

去る7月30日(火)午後4時より、当所2階大ホールにおいて第159回通常議員総会が行われ、関会頭、浦木、宮本、大川副会頭をはじめ議員16名(委任状提出者30名、監事2名、参与1名出席のもと開催されました。

冒頭、関会頭より挨拶があり、その後議案審議に入りました。議案審議では、令和5年度事業報告と収支決算書を上程、商工業振興策等の事業活動及び各種会計が報告され、審議の上、原案通り承認可決され閉会となりました。

【関会頭挨拶】
皆様は、平素より会議所活動に対し、格別なるご協力・ご指導を賜りますこと厚く御礼申し上げます。また、7月に入り、少しの油断で体調を壊しかねない暑い日が続いております。皆様をはじめ、ご家族、従業員の方々の健康・管理、暑さ対策につきまして、今年度ご注意頂きたいと思っております。

さて、新型コロナウイルスが流行されて1年以上過ぎましたが、行事やイベントも以前の通り実施されており、そのたび入出も以前にも増して多く出ているように思っています。

また、これから秋にかけては、市主催による世界遺産登録20周年の記念イベントをはじめ、花火大会、新宮まつりなど、多くのイベント・行事の実施が予定されており、加えて当地域にとって、非常に大きな変化を呼び込む機会となる「新宮紀宝道路」の開通も控えております。9月下旬には二県交流網羅大会などの開通記念イベントを紀宝町の皆さんと共に実施する予定となっておりますので、その際は是非ご参加いただき、皆さんでお楽しみいただけたらと思います。ただ一方で、中小・小規模事業所の中には、原材料

の高騰による利益率の低下や、人手不足による事業縮小など、まだまだ景気回復感を感じるには程遠い状況におかれている事業所も多くあり、厳しい状態が続いております。

当会議所では、それらの事業所それぞれの状況に合った各種施策を活用し、事業者へ寄り添った伴走型の経営支援を引き続き実施して参ります。

商工会議所は地域唯一の総合経済団体であり、その責務も複雑且つ多岐にわたっておりますが、「会員のため」、「又、「地域のために」、「又、「地域の発展のために」商工会議所を軸として積極的な事業展開をしております。引き続き皆様方のご協力をお願い致します。

最後になりましたが、皆様方並びに会員事業所の益々のご発展とご躍進をお祈り申し上げます。ご挨拶とさせていただきます。

【新宮商工会議所会員限定】大阪・関西万博前売りチケット「超早期購入割引」の販売期間は10月6日までです！

開催期間 ▶ 2025年4月13日～10月13日 会場 ▶ 夢洲(大阪市此花区)

オススメ

超早期購入割引 2024年10月6日まで	通常
大人 満18歳以上 6,000円	7,500円
中人 満12～17歳 3,500円	4,200円
小人 満4～11歳 1,500円	1,800円

100枚以上を一度に購入いただく、購入額の3% (2023年11月30日～2024年10月6日まで) が事務手数料として購入企業に支払われます (6,000円のチケットなら180円)。

100枚以上を一度に発注する場合は、自社名(テキスト)入り記念チケット(紙素材)を発注することで、事務手数料をチケット印刷代に充当いただくこともできます。

今回の万博は電子チケットが基本で、記念チケットは通常1枚1,000円程度ですが、商工会議所を通して購入する場合は、簡易版の記念チケット(モノクロ100円、カラー150円、いずれも1枚につき、税別、送料別)が発注できます。

なお、記念チケットの納品には発注から最大6か月程度かかる場合がございますので、お早めに発注されることをお勧めします。

※入場チケットの税務上の取扱いは、用途によって福利厚生費や販売促進費等となります。

チケット購入方法

※新宮商工会議所を通じて購入する場合

- ①入場チケット申込フォームにアクセス
- ②ご希望の券種・枚数・購入時期等を申込フォームにご入力ください。
- ③申込内容に基づき、新宮商工会議所から申込者に申込完了メールが送信されます。
- ④申込者に(公財)2025年日本国際博覧会協会からご購入の手続きをご案内いたします。

お問合せ
・(公財)2025年日本国際博覧会協会
広報・プロモーション局 入場券部 営業推進課
TEL: 06-6625-8744
・新宮商工会議所 TEL: 0735-22-5144

事業承継相談	経営・創業相談	金融相談
<ul style="list-style-type: none"> ● 和歌山県事業承継・引継ぎ支援センター出張相談会 ● 日時 9月24日(火) ● 午後1時～午後4時 ● 相談員 支援センター職員 	<ul style="list-style-type: none"> ● 各種経営課題のご相談・創業時の様々な課題解決に ● 経営相談会 ● 日時 9月18日(水) ● 午後1時～午後5時 ● 相談員 当商工会議所 経営指導員 	<ul style="list-style-type: none"> ● 国民生活事業 ● 日時 9月18日(水) ● 午前11時～午後3時 ● 相談員 公庫職員(国民生活事業) ● 和歌山県信用保証協会 金融相談 ● 複数借入のおまとめ方法や有利な制度融資・経営支援策のご紹介など、お気軽にご相談ください。 ● 日時 9月17日(火) ● 午後1時～午後3時 ● 相談員 協会職員(中小企業診断士)

無料

9月専門相談日程のご案内

◎相談会場はすべて新宮商工会議所内で行います。
◎ご希望の方は商工会議所(22-5144)まで事前にお申し込み下さい。

ガスで豊かな暮らしを

新宮ガス株式会社

ガス衣類乾燥機「乾太くん」、
床暖房、キッチン・水回りの
リフォームなどもご相談ください。

新宮市あけぼの5番50号
TEL 0735-21-6431 (代)

idemitsu

宮本産業株式会社

代表取締役 宮本 昌幸
宮本大二郎

〒647-0042
和歌山県新宮市下田2-3-16
TEL 0735-23-1225
FAX 0735-23-1226

★金利優遇実施中★

各種ローン
ネット受付

24時間お申込みできます！

新宮信用金庫

理事長 浦木 睦雄
〒647-0004 新宮市大橋通3丁目1-4

土木・建築・水道資材・総合販売
地域の発展に貢献する

株式会社 関三吉商店

代表取締役 関 康之

<本社>
新宮市橋本1丁目12-10
TEL 0735-22-5271
FAX 0735-22-7643

<和歌山支店>
和歌山市小倉411-50
TEL 073-488-8730

<田辺営業所>
田辺市朝日ヶ丘11-19
TEL 0739-33-9581

質上げ対策セミナー

制度改正等の課題解決環境整備事業

やる気と自発性を高める 目標設定はこうして決める

～経営者と従業員が納得のいく給料の決め方～

受講料無料
(会員・非会員問わず)
定員 30名

御社の経営目標はどうやって決めているでしょうか。「昨年、このくらいだったから今年は3%アップで行こう!」、あるいは、「経常利益から逆算して決めている会社もあります。いずれにせよ問題は「それを、社員がどう納得するか?」です。社長も望む、社員も望む...そんな目標はどうすればできるのでしょうか。その秘訣は『賃金制度』にあります!人手不足が深刻になり、中小・小規模事業者にも押し寄せる質上げの波を乗り切る為、賃金制度について見直してみませんか?

日時: 2024年9月5日(木) 19:00 ~ 21:00
会場: 新宮商工会議所 対象: 中小・小規模事業者

講座内容

- 自発性を高める賃金制度がわかります
- 自律型集団に育てるヒントをお伝えします
- しっかりと目標を設定し、達成に向けて取り組むことで「防衛的な質上げ」ではなく、「前向きな質上げ」に繋がります。

講師 福山 重紀氏 株式会社笑顔創造 ヘッドコーチ

2000年から3社の企業の経営者として活動。小販社社長が主宰する「ワクワク系マーケティング実践会」に参加し、商品やサービスではなく、人を軸にするビジネスに共通、実践した取り組みが日経MJ「招客招福」にて紹介される。退任後、笑顔創造を創業。現在は経営者としての経験をもとに、「人にフォーカスしたビジネス」で、会社やお店が最高のパフォーマンスを発揮できるよう経営のサポートを行っている。



お申込み 新宮商工会議所 電話: 22-5144 / メール: info@shingu-cci.or.jp
お問合せ 【申込フォーム】 <https://forms.gle/3G2ABxP772diupr5>

CANVAを 活用したPOP&チラシ作成セミナー

参加費 無料

SNSの投稿やチラシ作成等で、デザインに時間と労力をかけてしまい、継続して販売することができないという方に無料のデザインツール「CANVA」を紹介します。簡単にオシャレな画像や動画を作る方法をはじめ、インスタグラムやYouTube等のSNSやチラシ作成に活用できるテクニックを学んで頂きます。セミナーの翌日には3事業所限定(抽選)で個別相談会も開催致します。

セミナー内容

- ・CANVAを使った効果的な販促デザインのポイント
- ・CANVA×SNSバナー
- ・CANVA×チラシ・POP
- ・CANVA×HP案件

開催日時・場所

セミナー(定員:30名)
9月10日(金) 19:00~21:00

個別相談会(3事業所のみ)

9月11日(土) 9:00~12:00

※参加希望の事業所から抽選で3事業所のみ。相談時間は1事業所あたり1時間程度

場所(両日): 新宮商工会議所 (新宮市井の沢3-8)

講師

ジャイロ総合コンサルティング
コンサルタント

雲丹亀 真穂氏



慶応義塾大学法学部卒業後、テレビ局(報道部)にて3年間、映像取材業務に携わる。その後地方公務員試験に合格し、市役所での人事・採用業務に従事。2016年ライター兼編集者として、雑誌「マーケティング」知識を学びながら編集・コンサルティング業務へ移行。現在は、起業家スタートアップセミナーや文筆スキルアップ研修、SNS集客セミナー、創業講座などを開催している。

お申し込み・お問い合わせ

【主催】新宮商工会議所 栄盛店づくり推進事業
TEL: 0735-22-5144 メール: info@shingu-cci.or.jp

WEBからの
お申し込みは
こちら!

納涼会を実施

去る8月1日(木) GARAにて毎年恒例の納涼会を実施しました。

宮本副会長による乾杯でスタートし、会員同士意見交換を行いながら会は進み、終盤にはゲームを行い、始賑やかな雰囲気終了しました。今後の活動に向けて意欲を高める会にもなりました。



女性会だより

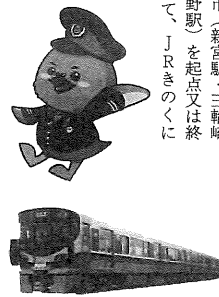

新宮市(新宮駅・三輪崎駅・佐野駅)を起り又は終点として、JRききのく

△第2弾キャンペーン期間
令和6年5月1日(水) ~ 8月31日(土)

※期間中に利用した乗車券を事業所で取りまとめ、9月30日までに商工会議所へ提出をお願いします。

△ポイント付与について
JRききのく(新宮~白浜)区間内又は白浜間の利用促進を目的として当商工会議所会員事業所の経営者ご家族や従業員の皆様の出張や旅行で、JRききのくに線(新宮~白浜)をご利用頂いた場合にポイントをお渡しします。

※ポイント付与は、1ポイント1500円以上・10ポイント10000円以上・5ポイント5000円以上・3ポイント2500円以上・1ポイント240円以内

※ポイント換算は片道・乗車券ごとに行い、運賃には特急料金等を含みます(通勤・通学定期券は除きます)

※会員事業所の経営者ご家族・従業員のご利用に限りです。

線「新宮~白浜」区間内又は白浜間の利用促進を目的として当商工会議所会員事業所の経営者ご家族や従業員の皆様の出張や旅行で、JRききのくに線(新宮~白浜)をご利用頂いた場合にポイントをお渡しします。

※ポイント付与は、1ポイント1500円以上・10ポイント10000円以上・5ポイント5000円以上・3ポイント2500円以上・1ポイント240円以内

※ポイント換算は片道・乗車券ごとに行い、運賃には特急料金等を含みます(通勤・通学定期券は除きます)

※会員事業所の経営者ご家族・従業員のご利用に限りです。

△新宮商工会議所会員対象
JRききのくに線「新宮~白浜間」
利用促進キャンペーン(第2弾)
9月30日までに乗車券のご提出をお願いします。

●中元電総株式会社(電気工事業)

中元 雅 貴 新宮市鴻田四一ー七
TEL 080(9532)3004

皆様、こんにちは。地域密着の電気工事関連会社「中元電総株式会社」と申します。電気工事はもちろん、インターネット環境の構築にも精通しております。住宅や商業施設の電気設備から、店舗内の音響機器設定の提供まで、安心と信頼をお届けします。皆様の暮らしを明るく、そして快適な店舗環境作りのお手伝いをさせていただきます。どうぞよろしくお願い致します。

新入会員ご紹介(2件・敬省略)

ご入会ありがとうございます!

●らあ庵(飲食業) 端地 大樹 新宮市佐野一四〇六一四

「知る」のアップデートができるビジネスメディア

WAKA-CHEER

和歌山県の事業者様に役立つ新サイト「ワカチア」がオープン!

- 県内事業者の「成功のノウハウ」を事例でご紹介!
- ビジネスの専門家の知見を解像度高くお届け!
- 補助金や講座などの役立つ情報をお届け!
- LINE登録で定期的にオススメの情報をお知らせ!

バナー広告1ヶ月分が当たる!
LINEお友達登録者限定
抽選キャンペーン実施中!

和歌山県産産産振興財団
和歌山市本町二丁目1番地 フォルテワジマ6階
TEL: 073-432-3412
<https://yaru-kiouendan.or.jp/waka-cheer/>

新宮商工会議所 新入会員募集中!

新宮商工会議所では、新入会員を募集しております。新宮市内に事業所を有し、営業を行っている商工業者(協同組合、団体を含む)であれば規模・業種や本支店を問わずご入会いただけます。

●年会費:<法人>12,000円~ <個人>8,000円~
会員になると...

経営相談	融資の相談・斡旋
金融・労務・財務など経営に関する色々なご相談をお受けいたします。	日本政策金融公庫の融資の相談・斡旋を行っています。

新宮商工会議所共通商品券

新宮商工会議所会員様だけが商品券使用可能店舗として加盟店で、消費喚起を促します。(大企業並びに大型小売店舗「売り場面積が1,000㎡以上」は除きます。)

その他にも様々なサービス・支援等を行っております。ぜひ新宮商工会議所をご利用ください! (TEL: 0735-22-5144)

林業・製材業・山林苗木業・不動産業

山一本店グループ
新宮市新町二丁目1番地の5

株式会社 山一本材

代表取締役 瀬古 伸一郎

TEL 0735-22-8115/FAX 0735-21-1247

おかげさまで株式会社キナンは令和6年1月に創業50周年を迎えました。

建設機械の総合サービス企業

株式会社 キナン

本社/和歌山県新宮市河島1-25 TEL: 0735-21-3800

建機レンタル・販売・修理 全国50年実績
選定・ホールドクリンエネルギー

グループ会社
株式会社 カマハラテック 株式会社 新宮機械
【徳国内11社 海外3社】
キナン公式ホームページはこちらから▶

貴重なエネルギーを供給し、地域社会に大きく貢献する。
【営業品目】 高圧各種ガス・LPガス・医療ガス・機械工具・溶接材料・厨房器具・配管材料・消火器・ドライアイス

株式会社 紀南酸素溶材店

介護用品 たいよう紀南
ウォーターサーバー部門 ウォーターネットショップ紀南
代表取締役社長 杉本 登

本社 新宮市神倉2-9-8 TEL 0735(22)5227(代)
LP製造・卸部門 ヤマズキ FAX 0735(22)7311
充填工場 新宮市新宮高森 TEL 0735(31)7273

お部屋・貸店舗・売地・売家をお探しの方は、当社におまかせください。

育栄不動産株式会社

代表取締役社長 柴野 勇

〒647-0019 和歌山県新宮市新町三丁目2番の13 育栄ビル
営業時間 / 9:00 ~ 18:00 定休日 / 水・木曜日
宅建免許 和歌山県知事(8)第2693号
TEL 0735-22-0143 FAX 0735-21-7008
URL <http://www.sunshinenet.co.jp/ikuei/>

マル経融資 (小規模事業者経営改善資金)は、経営改善を
図ろうとする小規模事業者の方々をバックアップするため、
新宮商工会議所の推薦により、無担保・無保証人・低金利
で融資を受けられる国(日本政策金融公庫)の融資制度です。

限度額 **2,000万円** 無担保 無保証人

※申込金額が1,500万円を超える場合は、各種要件を満たす必要がございます。

利率(銀行利率)	ご利用いただける方
1.45%	①従業員数が商業・サービス業は5人以下(サービス業のうち、宿泊業・娯楽業は20人以下)、製造業・その他の業種は20人以下の事業者
返済期間	②新宮商工会議所管内で1年以上営業している方
運転資金 7年以内	③納期限の到来している全ての税金を完納されている方
設備資金 10年以内	④新宮商工会議所の経営指導を6ヶ月以前から受けている方
	⑤㈱日本政策金融公庫の融資対象業種を営んでいる方

← 本制度は左記の新宮市利子補給制度の対象となっています。

返済利息の一部を補助する制度
新宮市商工業活性化資金
利子補給制度のご案内
利子補給率13%

この制度は、経済環境の変化に対応し、商工業の活性化と育成を図るため、経営の安定化と発展に資することを目的とし、対象となる融資を受けた者に対する、その利子の一部を補助するものです。

【対象融資制度】
●日本政策金融公庫
●小規模事業者
●経営改善資金(マル経)
●生活衛生改善貸付
●和歌山県
●小企業応援資金(特小)
●新宮市内に住所を有する

【利子補給の額】
①利子補給率
年利1.3%以内
②補給額上限 年10万円
③利子補給期間 借入期間の範囲内、3年を限度

トレンッド 通信

「20代の価値観や節約志向を理解しよう」
日経BP総合研究所 上席研究員 渡辺 和博

先日、雑貨店をいくつか経営する友人に「最近の若い人ほどにお金を使っている人はいませんか?」と聞かれたので、いろいろと調べてみた。日々20歳前後の若者と接して行く大学教員の友人は「とにかく節約志向が強い」と話していました。S.M.B.Cコンシューマーファイナンスが今年1月に発表した「20代の金銭感覚についての意識調査2024」を見ると、金銭感覚を通じた若者の価値観や人生観が垣間見えます。そんな中で、私が特に興味を持ったのは、結婚や出産・子育て、持ち家と収入の関係です。これまで過去にさまざまな調査から結婚や出産・子育てを妨げている要因は「お金がない」と認識していましたが、しかし今回の調査で、結婚については「年収がどのくらい多くても、したいと思えない」と答えた人が21.8%もいました。出産・子育てについて同様に答えた人は24.3%で、ともに約1年前の前調査に比べ4ポイント以上と大きく増加傾向にあります。

この二つの設問に共通するのは、単純に収入が多ければ、少なければいいという傾向ではないこと。年収の少ない方から「500万円あれば」の選択肢までは年収が増えるにつれて「したい」という人が増えますが、それ以上になると結婚や出産・子育てをしたくない割合が必ずしも増えません。また、年収がどんなに少なくても結婚したいと考える人は14.5%います。同様に出産・子育てについては7%、前調査に比べ減少傾向です。

住宅についても、「年収500万円あれば」が購入意向として多く、年収がいくら多くても購入したくないと回答した人が2割以上。20代にとって人生の大きなイベントや高額の買い物の実現意向が、年収の多少とあまり関係なく、「したい人は年収が少なくてもしたい」「したくない」と読み取れます。また、家庭や家といったものに対する価値観は収入の低い人ほど憧れがあり、年収がある程度以上の人はむしろ融資のうち新規開業に係るもの。

新宮市新規開業資金利子補給制度のご案内
「新規開業のために受けられた融資の利子2%が3年間補助」されます

市内で開業または開業しようとする市民や法人が、新規開業に係る特定の融資を受けると、その利子支払額の一部を補助します。

【利用可能な人】
①市内に住所及び事業所を有する個人、または市内に本店登記を有する法人
②平成27年4月1日以降に創業した者
③平成28年4月1日以降に対象となる融資を受けた者
④納期の到来した市税(国民健康保険税を含む)を完納している者

【利子補給期間】
融資を受けた日から3年間(36ヵ月分)
※詳細については、新宮市役所商工課 (TEL0735-231333)まで

【利子補給率】
利子2%以内(金利が2%を下回る場合は、その率)
【補給額上限】
年20万円
【利子補給期間】
融資を受けた日から3年間(36ヵ月分)
※詳細については、新宮市役所商工課 (TEL0735-231333)まで

【使用出来る店舗】
商品券は、商品券取扱店ステッカーを掲載しているお店で使用できます。
商品券が使用できるお店が掲載された「取扱加盟店」を一覧を商品券購入時に同封させていただきます。又、※お祝い事等ご利用に応じて、商品券の窓口でも配布しており、当所ホームページ上でも確認頂けます。

【商品券の使用について】
次の取引又は商品は、「商品券」の使用対象となりません。
① 飲食料品の提供
② 娯楽施設の入場料
③ 交通機関の乗車料
④ 宿泊料
⑤ 入浴料
⑥ 入館料
⑦ 入場料
⑧ 入会料
⑨ 入会費
⑩ 入会金
⑪ 入会料
⑫ 入会費
⑬ 入会金
⑭ 入会料
⑮ 入会費
⑯ 入会金
⑰ 入会料
⑱ 入会費
⑲ 入会金
⑳ 入会料
㉑ 入会費
㉒ 入会金
㉓ 入会料
㉔ 入会費
㉕ 入会金
㉖ 入会料
㉗ 入会費
㉘ 入会金
㉙ 入会料
㉚ 入会費
㉛ 入会金
㉜ 入会料
㉝ 入会費
㉞ 入会金
㉟ 入会料
㊱ 入会費
㊲ 入会金
㊳ 入会料
㊴ 入会費
㊵ 入会金
㊶ 入会料
㊷ 入会費
㊸ 入会金
㊹ 入会料
㊺ 入会費
㊻ 入会金
㊼ 入会料
㊽ 入会費
㊾ 入会金
㊿ 入会料

る足かせに感じる傾向があるといえるかもしれません。一方、同じ調査で「人生を楽しむために一番大切にしたいと思うもの」という設問に対して全体で「家族」が12.2%で1位、「趣味」(11.0%)や「恋人・パートナー」(10.1%)と続きます。近い人との関係を大切にしていることがうかがえます。先の傾向と合わせて、その上で、あまり形にはこだわらないというところになるでしょうか。

この調査全体を通じて強く感じるのは、若い世代の将来への不安と強い節約志向です。「老後が不安」と感じる人は73.5%とほぼ4人に3人。節約のために「外食を控える」は約3割、「交通費を節約する」人も約3割です。

20代はこの先10年、20年と消費の中心を担う世代です。若いころに感じている苦勞と不安とともに生きていきます。商品やサービスを企画・提供する人は、自分の世代との感覚のギャップを常に意識する必要があります。

新宮商工会議所共通商品券を
ご利用ください

当所では会員事業所のうち共通商品券取扱加盟店でご利用可能な共通商品券を発行しております。

●使用出来る店舗
商品券は、商品券取扱店ステッカーを掲載しているお店で使用できます。
商品券が使用できるお店が掲載された「取扱加盟店」を一覧を商品券購入時に同封させていただきます。又、※お祝い事等ご利用に応じて、商品券の窓口でも配布しており、当所ホームページ上でも確認頂けます。

●商品券の使用について
次の取引又は商品は、「商品券」の使用対象となりません。
① 飲食料品の提供
② 娯楽施設の入場料
③ 交通機関の乗車料
④ 宿泊料
⑤ 入浴料
⑥ 入館料
⑦ 入場料
⑧ 入会料
⑨ 入会費
⑩ 入会金
⑪ 入会料
⑫ 入会費
⑬ 入会金
⑭ 入会料
⑮ 入会費
⑯ 入会金
⑰ 入会料
⑱ 入会費
⑲ 入会金
⑳ 入会料
㉑ 入会費
㉒ 入会金
㉓ 入会料
㉔ 入会費
㉕ 入会金
㉖ 入会料
㉗ 入会費
㉘ 入会金
㉙ 入会料
㉚ 入会費
㉛ 入会金
㉜ 入会料
㉝ 入会費
㉞ 入会金
㉟ 入会料
㊱ 入会費
㊲ 入会金
㊳ 入会料
㊴ 入会費
㊵ 入会金
㊶ 入会料
㊷ 入会費
㊸ 入会金
㊹ 入会料
㊺ 入会費
㊻ 入会金
㊼ 入会料
㊽ 入会費
㊾ 入会金
㊿ 入会料

【お問合わせ先】
新宮商工会議所
TEL22-51144

【共通商品券取扱加盟店】
和歌山県六番丁5
和歌山六番丁801ビル3階
TEL073-42113101
(企画総務グループ)

協会けんぽよりお知らせ
協会けんぽ加入の事業主・加入者の皆様へ
健康経営優良法人2025の
認定を目指しませんか?

健康経営優良法人(認定)とは、経済産業省が主導する「特に優れた健康経営に取り組む大企業や中小企業等の法人を顕彰する制度」です。

認定されると「健康経営優良法人」として国から認定され、健康経営優良法人ロゴマークを使用できます。

【健康経営優良法人の認定を受けることで、企業イメージアップ、ブランド力アップが期待されます。】

認定法人数は全国的に年々増加しており、和歌山県内で健康経営優良法人2024の認定を受けたのは、

【健康経営優良法人2024の申請について、詳しくは「ACTION」健康経営(日本経済新聞社)の専用ページまで
https://kenkohealth.jp/】

●わかやま健康づくりチャレンジ運動について
健康経営優良法人の認定を受けるには、「わかやま健康づくりチャレンジ運動」の登録と「生活習慣病予防健診の実施(もしくは健診結果データの提供の同意)」が必須となります。また参加していない事業所は「わかやま健康づくりチャレンジ運動」にぜひご参加ください。

全国健康保険協会
和歌山支部
協会けんぽ
https://www.knowkaikenpo.or.jp/shibu/wakayama/

TEL 640-8516
和歌山県六番丁5
和歌山六番丁801ビル3階
TEL 073-42113101
(企画総務グループ)

創業明治元年 せんべい処 鈴焼
どら焼・利休饅頭

香梅堂

新宮市大橋通り3丁目3の4 <TEL>0735 (22) 3132
営業時間 9時~21時 (日曜日9時~17時)
定休日 火曜日(時期により変更あり)

花嫁衣装は日本全国お届けお取り致します

全日本プライダイルメイトグループ加盟店
高級貸衣装専門

杉本衣裳店

新宮市大橋通り3丁目2-4
電話 (0735) 23545番代

企画・デザインから印刷まで

印刷 **マサキ全国**

ポスター・パンフレット・チラシ・DM
封筒・各種伝票・名刺・ハガキ・冊子等

〒647-0042 新宮市下田1丁目1番2号
TEL 0735-21-0531・FAX 23-0593
E-mail: masaki-p@rifnet.or.jp

アロハスピリット

新宮商工会議所青年部 (新宮 YEG)

「One for all All for one」
～相互扶助から生まれる未来の発展～



新宮紀宝道路開通記念イベント

交流を通じて未来に つながる懸け橋に

中谷 公大 (中谷会計事務所)

当地域の住民にとって待望の新宮紀宝道路の開通が、開通に迫ってきました。ご尽力頂いた方への感謝と敬意を表するとともに、新宮紀宝道路の開通を周知することを目的に開通記念イベントを9月29日(日)に開催致します。

様々な方が交流できるブースを設け、今後地域を担っていく子ども達も躍動できるようなステーションを用意して、未来に繋がる懸け橋になるようなイベントにしたいと思っています。

また、平成10年代に旧熊野大橋で行われていた二県

世界遺産登録20周年記念

「木材並べ」でギネス世界記録に挑戦!!

Longest line of squared timbers

河口大橋(新宮紀宝道路)に地元産の紀州材を並べて和歌山県と三重県を繋ぎ、世界記録にチャレンジしよう!

2024年 **9/29(日)**
14:00~15:30 (受付・集合13:00)

会場: 熊野川河口大橋上
和歌山県前・三重県側 各100グループ

申し込み方法: 9/13(金) Googleフォームにて申し込み
電子申込: 受付時間 9/13(金) 14:00~17:00
紙申込: 受付時間 9/13(金) 14:00~17:00

和歌山vs.三重 二県交流綱引き大会

参加者募集

2024年 **9/29(日)** 10:45~11:15

※雨天の場合は10/6(日)に延期
会場: 一般国道42号 新宮紀宝道路 熊野川河口大橋上

定員: 和歌山県・三重県 各200人
※参加は事前申し込みが必要です ※応募多数の場合は抽選となります

申し込み方法: 9/13(金) Googleフォームにて申し込み
電子申込: 受付時間 9/13(金) 14:00~17:00
紙申込: 受付時間 9/13(金) 14:00~17:00

交流の大綱引きが一度限りの復活をします。さらに、橋の上で約4mの紀州材を繋ぎ合わせてギネス世界記録(TM)に挑戦し、橋の開通と世界遺産登録20周年を祝います。記載のイベントについては9月13日(金)まで募集を延長しておりますので、ぜひ企業・団体様などでもご参加いただければと思います。県境を越えたとの繋がりを是非このイベントで感じて下さい。



松下 宇

(株)松下総合企画
新宮市谷子町1-14 5F
080-1533-7692

今年度青年部に入会させていただきました。松下宇と申します。当社は、カラオケサービスの提供と雑居ビルの運営をしています。長年培った技術と知識をお客様のご要望にお応えできると自負しております。カラオケ導入のこと、新規テナント出店検討中の方、ぜひお気軽にご相談ください。

新人会員紹介

温水 佑舜 (BAR NOSE)

新宮市千穂2-5-14
090-9574-17992

今年度より青年部に入会しました。Bar NOSEの温水佑舜と申します。今年2月にオープンしたこちらのお店です。

「くまのこどもサミット」が、世界遺産登録20周年記念事業として熊野連玉大社にて7月26日、27日に開催されました。26日は、前夜祭として元ブルーハーツの梶原徹也氏と、近畿大学附属新宮高校・中学校吹奏楽部の皆様により、合同で奉納演奏が行われました。翌27日には、新宮市内各学校の生徒が熊野の魅力や課題について発表しました。

青年部としては境内の警備や舞台設営、運営のお手伝いでイベントに関わらせていただきました。参加した野中亮伸会長は、「子どもたちは大人以上に地元を見つめ、良さを発見し、それを理解している。偏った目線ではなく、素直な目線でこの地域の良さを発見しているように感じた」と話しました。また、最後に各校の意見を取りまとめ「みんなを守る、みんなをつむぐ、わたしたちの宝物 世界遺産熊野」と発表されたことに関して「世界遺産

くまのこどもサミットの運営に関わって

植 純 (関パックス)

そして地域の未来が次へ繋がったことになるのでは」と、参加生徒やこの地域の未来に向けて期待を膨らませていました。

新入会員募集中!

一緒に青年部活動しませんか?

新宮商工会議所青年部は、新宮・熊野地域の豊かで住み良い郷土づくりと、青年経済人としての資質向上を目指し、日々活動に励んでおります。

ぜひ入会頂き、一人一人の熱い思いを結集し、これからの新宮・熊野地域の素晴らしい未来を共に築いていきたいと思います。

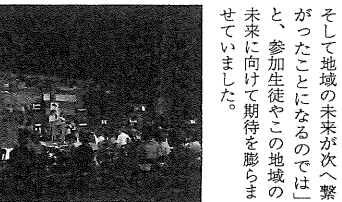
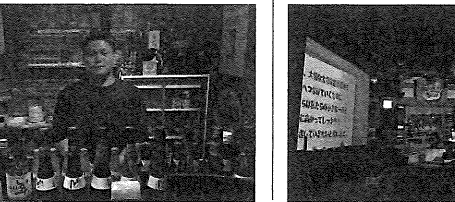

フジテレビフラワーネット
イーフローラ
シャボンフラワーネット 加盟店

・慶甲生花
・花束
・アレンジメント
・シャボンフラワー
・胡蝶蘭

株式会社 花清

代表取締役 中山 忠史
新宮市神倉1-6-5
TEL.0735-22-6906 FAX.0735-22-0962

一人、一人の「いちばん」でありたい

いちよし証券

環支店 Tel.0735-22-8121
〒647-0010 和歌山県新宮市丹鶴3-5-5

●店舗アクセス JR紀勢本線 新宮駅徒歩8分 ●店舗営業時間 平日 9:00~15:30
商号等/いちよし証券株式会社 金融商品取引業者 関東財務局長(金商)第24号
加入協会/日本証券業協会、一般社団法人日本投資顧問業協会

企画から完成まで一貫したシステムでワリエイトする

企画印刷出版

アド

〒647-0033 新宮市清水元1丁目2番18号
TEL・FAX 0735(21)3722

YATAGARASU

Facebook, Instagram, LINE QR codes

★パソコン販売・修理・設定

遅~いパソコン 解決!!

朝預り夕方ご返却

パソコンのハードディスクをSSDに交換するだけ!
19,800円~

パソコンショップリフレ 新宮市神倉2-7-32 電話0735-22-9216

毎週金曜日に発行の話題作りに注目

紀南新聞がネットで読めます!!

電子版 太平洋新聞 DIGITAL

見逃した記事もコンテンツ検索!
外出先でもお悔やみ情報などをいち早く!!

太平洋新聞 検索 ぜひ一度 試読登録を